

Erfuellbarkeitsueberpruefung (Satisfiability Checking)

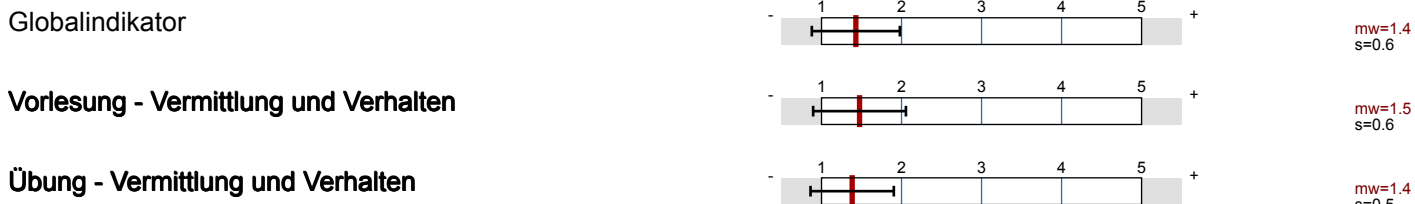

Lehrveranstaltungsnummer: 10ws-14115
 Lehrveranstaltungstyp: Vorlesung + Übung
 Erfasste Fragebögen: 11

Globalwerte



Auswertungsteil der geschlossenen Fragen

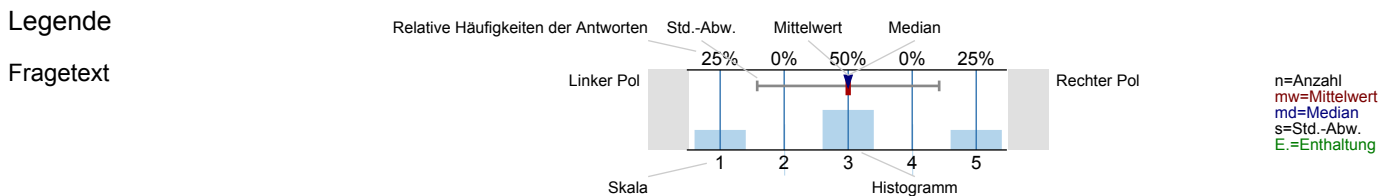

Vorlesung - Vermittlung und Verhalten



... lässt sich außerhalb der Vorlesung gut ansprechen, z.B. in Sprechstunden oder per Email.

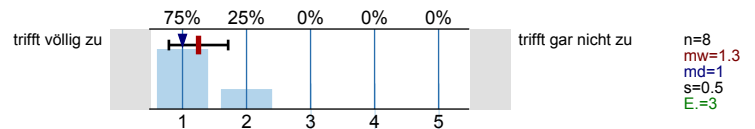

Der Einsatz von Hilfsmitteln wie Wandtafel, Overhead, Beamer und Demonstrationen ist gut.

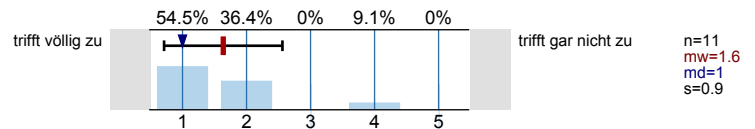

Schrift und Zeichnungen in der Vorlesung sind gut lesbar.

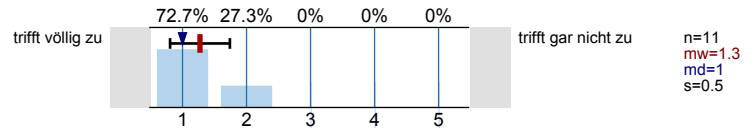

Tafelanschrieb / Folien sind übersichtlich.

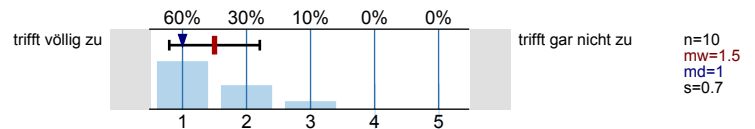

Das Tempo ist ...

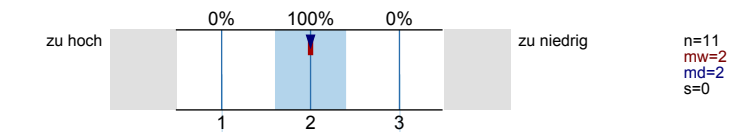

Haben Sie den Eindruck, dass Sie in der Vorlesung benachteiligt werden?
(Bitte Kommentar unter 8.1)

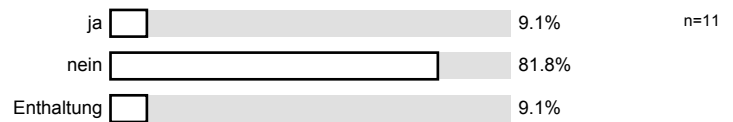

Ich gebe der Dozentin/dem Dozenten die Gesamtnote.

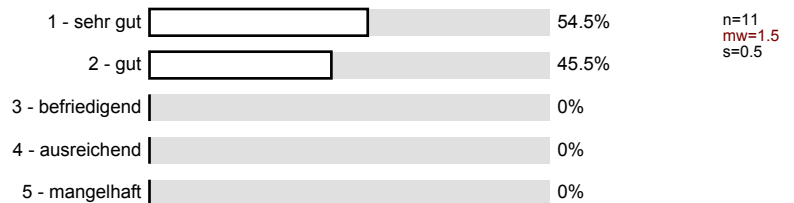

Vorlesung - Rahmenbedingungen

Die Vorlesung beginnt in der Regel pünktlich.

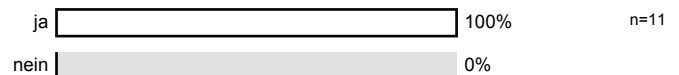

Die Vorlesung endet in der Regel pünktlich.

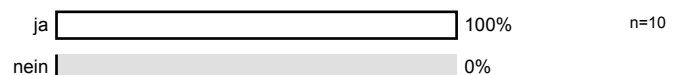

Übung - Vermittlung und Verhalten

Die Dozentin/der Dozent ...

... kann den Stoff verständlich erklären.

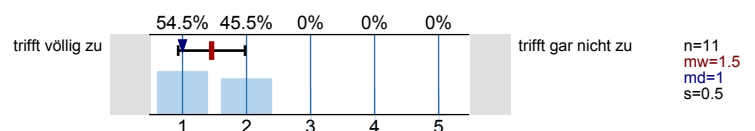

... geht sorgfältig auf Verständnisfragen ein.

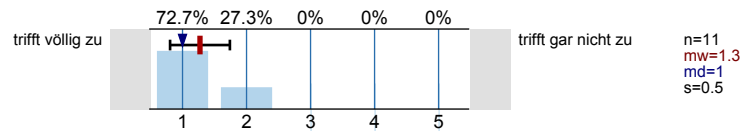

... berücksichtigt unterschiedliche Kenntnisstände der Studierenden.

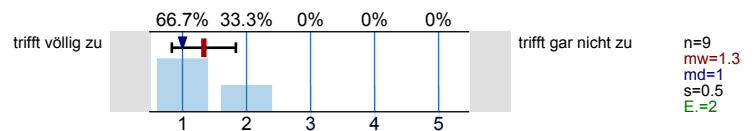

... spricht angemessen laut und deutlich.

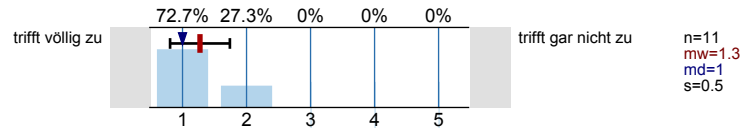

... ist offen für Verbesserungsvorschläge.

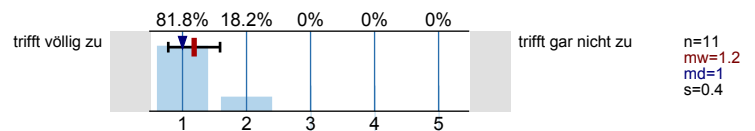

... ist gut vorbereitet.

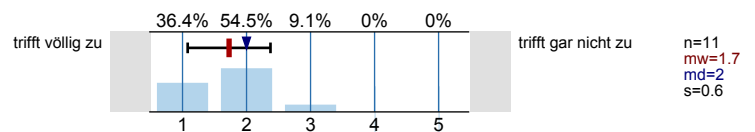

... lässt sich außerhalb der Übung gut ansprechen, z.B. in Sprechstunden oder per Email.

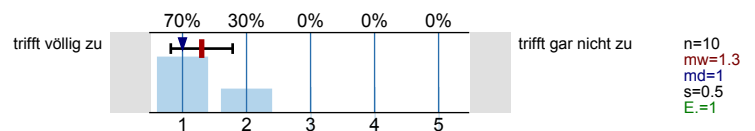

Der Einsatz von Hilfsmitteln wie Wandtafel, Overhead, Beamer und Demonstrationen ist gut.

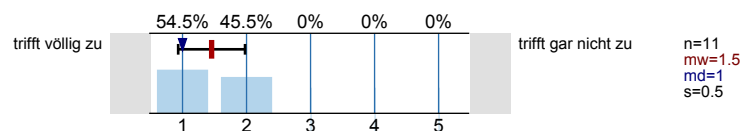

Schrift und Zeichnungen in der Übung sind gut lesbar.

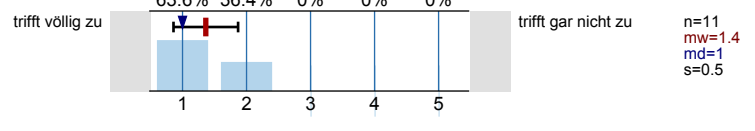

Tafelanschrieb / Folien sind übersichtlich.

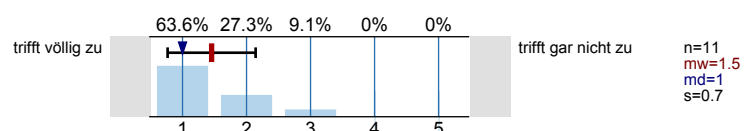

Das Tempo ist ...

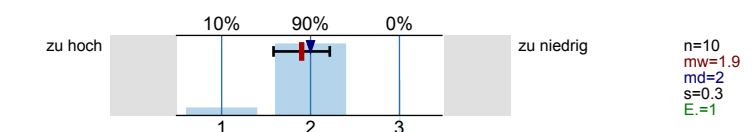

Haben Sie den Eindruck, dass Sie in der Übung benachteiligt werden? (Bitte Kommentar unter 8.1)

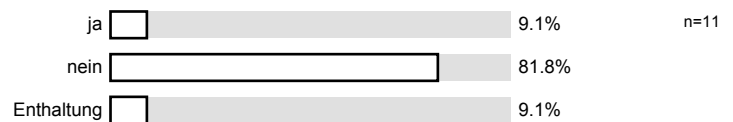

Ich gebe der Dozentin/dem Dozenten die Gesamtnote.

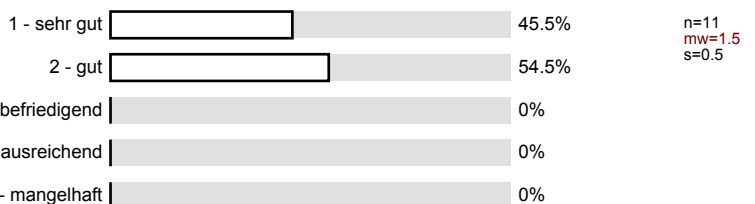

Übung - Rahmenbedingungen

Die Übung beginnt in der Regel pünktlich.

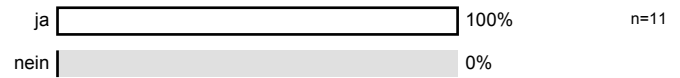

Die Übung endet in der Regel pünktlich.

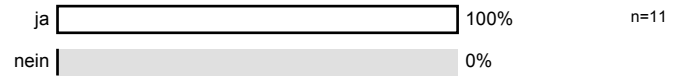
**Besondere Anregungen / Kritik / Wünsche:**

Zum Ende der Befragung möchten wir Sie noch darauf hinweisen, dass es eine Informationsseite zu Studienbeiträgen (www.rwth-aachen.de/studienbeitraege) an der RWTH Aachen gibt.

Für Fragen und Anregungen rund um diese Studierendenbefragung <[a href="mailto:lehre@rwth-aachen.de">lehre@rwth-aachen.de](mailto:lehre@rwth-aachen.de).

Vielen Dank für Ihre Teilnahme an der Befragung!

Profillinie

Teilbereich:	Informatik
Name der/des	Professorin als Juniorprofessorin Dr.rer.nat. Erika Abraham
Titel der Lehrveranstaltung: (Name der Umfrage)	Erfuellbarkeitsueberpruefung (Satisfiability Checking) (Vorlesung + Übung)

Vorlesung - Vermittlung und Verhalten

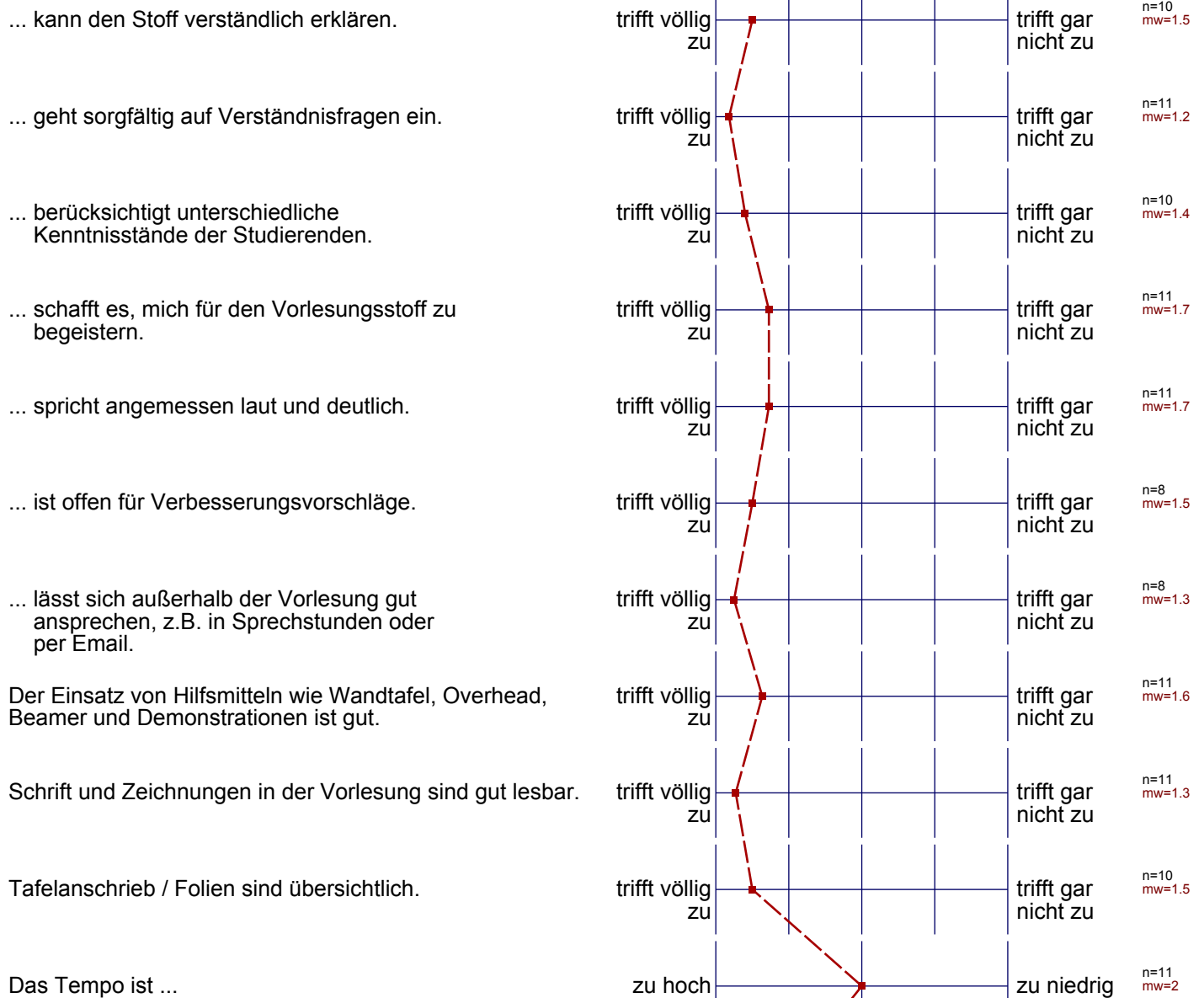

Übung - Vermittlung und Verhalten



